

MAURICE RAVEL

BERCEUSE

Sur le nom de Fauré

Pour
VIOLON et PIANO

| <u>Violon et Piano</u> | Prix |
|----------------------------------|----------|
| Transcriptions par L. Garban | |
| pour : | |
| Violoncelle et Piano | — 12 fr. |
| Flûte et Piano | — 12 fr. |
| Piano à 2 mains | — 9 fr. |
| Piano à 4 mains | — 12 fr. |

| |
|---|
| DURAND & C^e Net : 30 frs |
|---|

DURAND & C^e, Éditeurs,
Paris, 4, Place de la Madeleine.
Déposé selon les traités internationaux.
Propriété pour tous pays.
Tous droits d'exécution, de traduction,
de reproduction et arrangements réservés.
MADE IN FRANCE

K
13aa
18

pour Claude Roland-Manuel

BERCEUSE

sur le nom de Gabriel Fauré

MAURICE RAVEL

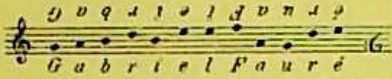

VIOLON *Simplice*
Sourdine

PIANO *Simplice. ♩ = 60*

sur Sol.....

sur La.....

di - mi - nu - en - do

Œuvres de MAURICE RAVEL

Piano à 2 mains

| | |
|--|-------|
| Adagio du Concerto , par G. Samazeuilh . . . | 10 » |
| Adélaïde ou le Langage des Fleurs (Valse nobles et sentimentales) . . . | 30 » |
| Berceuse sur le nom de Fauré . . . | 7.50 |
| Bolero , transcrit par R. Branga . . . | 12.50 |
| Concerto . . . | 40 » |
| Daphnis et Chloé , ballet en 3 tableaux . . . | 60 » |
| — Fragments symphoniques : Nocturne, Interlude, Danse guerrière, par l'auteur . . . | 20 » |
| — Danse gracieuse et légère de Daphnis (1 ^{re} partie), par l'auteur . . . | 10. » |
| — Scène de Daphnis et Chloé (3 ^e partie), par l'auteur . . . | 12.50 |
| L'Enfant et les Sortilèges : | |
| <i>Five o'clock</i> , fox-trot . . . | 10 » |
| <i>Five o'clock</i> , fox-trot, fantaisie par Gil Marchex . . . | 17.50 |
| Valse (Danse des Rainettes, danse des Libellules et des Sphinx) . . . | 12.50 |
| Gaspard de la nuit . Trois poèmes d'après Aloysius Bertrand. | |
| <i>Ondine</i> . . . | 15. » |
| <i>Le Gibet</i> . . . | 8.75 |
| <i>Scarbo</i> . . . | 20. » |
| Les trois réunis en recueil . . . | 30. » |
| L'Heure Espagnole , fantaisie par L. Roques . . . | 15 » |
| Introduction et Allegro , avec Quatuor à cordes, Flûte et Clarinette, transcrip . . . | 17.50 |
| Kaddisch , extrait des Mélodies Hébraïques. Transcription par A. Ziloti . . . | 10 » |
| Ma Mère l'Oye , ballet en 1 acte avec le scénario réduit par J. Charlot, <i>Partition</i> . . . | 40. » |
| Danse du Rouet , extrait . . . | 10. » |
| Ma Mère l'Oye , 5 pièces enfantines, transcription par J. Charlot. | |
| 1. <i>Pavane de la Belle au Bois dormant</i> . . . | 5 » |
| 2. <i>Petit Poucet</i> . . . | 8.75 |
| 3. <i>Laideronnette, impératrice des pagodes</i> . . . | 10. » |
| 4. <i>Les entretiens de la Belle et de la Bête</i> . . . | 10. » |
| 5. <i>Le jardin féérique</i> . . . | 6.75 |
| En recueil . . . | 20. » |
| Menuet , sur le nom d'Haydn . . . | 6.75 |
| Menuet , extrait du <i>Tombeau de Couperin</i> . . . | 6.75 |
| Prélude . . . | 6.75 |
| Quatuor à cordes en fa , transcrit . . . | 35. » |
| Rapsodie Espagnole , N° 3, Habanera, transcription par J. Charlot . . . | 8.75 |
| Rigaudon , extrait du <i>Tombeau de Couperin</i> . . . | 10. » |
| Sonatine . . . | 17.50 |
| Menuet , extrait de la <i>Sonatine</i> . . . | 7.50 |
| Toccatà , extraite du <i>Tombeau de Couperin</i> . . . | 15. » |
| Le Tombeau de Couperin . <i>Prélude, Fugue, Forlane, Rigaudon, Menuet, Toccatà</i> . . . | 35. » |
| La Valse , poème chorégraphique . . . | 25. » |
| Valse nobles et sentimentales . . . | 30. » |

Piano à 4 mains

| | |
|--|-------|
| Berceuse , sur le nom de Fauré . . . | 10. » |
| Bolero , transcription par l'auteur . . . | 30. » |
| Daphnis et Chloé , fragments symphoniques, 1 ^{re} série : | |
| <i>Nocturne, Interlude, Danse guerrière</i> , transcription . . . | 25. » |
| 2 ^e série : <i>Lever du jour, Pantomime, Danse générale</i> (L. Roques) . . . | 40 » |

Piano à 4 mains (suite)

| | |
|--|-------|
| L'Enfant et les Sortilèges : | |
| <i>Five o'clock</i> , fox-trot . . . | 12.50 |
| Valse : <i>Danse des Rainettes, danse des Libellules et des Sphinx</i> . . . | 17.50 |
| L'Heure Espagnole , fantaisie par L. Roques . . . | 20. » |
| Introduction et Allegro , transcrit . . . | 25. » |
| Ma Mère l'Oye , 5 pièces enfantines . . . | 30. » |
| 1. <i>Pavane de la Belle au bois dormant</i> . . . | 7.50 |
| 2. <i>Petit Poucet</i> . . . | 10. » |
| 3. <i>Laideronnette, impératrice des pagodes</i> . . . | 12.50 |
| 4. <i>Les entretiens de la Belle et de la Bête</i> . . . | 12.50 |
| 5. <i>Le jardin féérique</i> . . . | 8.75 |
| Ma Mère l'Oye , prélude et danse du rouet, par Lucien Garban . . . | 15. » |
| Menuet , sur le nom d'Haydn, transcrip . . . | 10. » |
| Menuet , extrait de la <i>Sonatine</i> , transcrip . . . | 8.75 |
| Quatuor à cordes , en fa, transcription . . . | 35. » |
| Rapsodie espagnole . . . | 30. » |
| Le Tombeau de Couperin , transcription par L. Garban . . . | 30. » |
| Trio , transcrit par L. Garban . . . | 40. » |
| Valse nobles et sentimentales , transcription par L. Garban . . . | 35. » |
| La Valse , poème chorégraphique . . . | 35. » |

2 Pianos à 4 mains

| | |
|---|-------|
| Bolero , par l'auteur . . . | 50. » |
| Concerto . . . | 75. » |
| Daphnis et Chloé , fragments symphoniques, 1 ^{re} série : <i>Nocturne, Interlude, Danse guerrière</i> . Transcription. Il faut pour l'exécution 2 exemplaires. Chaque . . . | 25. » |
| Fragments symphoniques : 2 ^e série : <i>Lever du jour, Pantomime, Danse générale</i> , par L. Garban. 2 exemplaires, chaque . . . | 40. » |
| Introduction et Allegro pour harpe avec accompagnement d'orchestre, transcrit par l'auteur . . . | 40. » |
| Ma Mère l'Oye , 5 pièces enfantines. Transcription . . . | 35. » |
| Quatuor à cordes , transcrit par L. Garban . . . | 75. » |
| Rapsodie espagnole . . . | 60. » |
| La Valse , poème chorégraphique . . . | 75. » |

Piano et Violon

| | |
|--|-------|
| Adagio du Concerto , par G. Samazeuilh . . . | 12. » |
| Berceuse , sur le nom de Fauré . . . | 10. » |
| Kaddisch , transcription par L. Garban . . . | 12.50 |
| Ma Mère l'Oye . Extraits : | |
| 1. <i>Pavane de la Belle au bois dormant</i> transcrit par L. Garban . . . | 8.75 |
| 2. <i>Le petit Poucet</i> , trans. par L. Garban . . . | 10. » |
| Menuet , extrait de la <i>Sonatine</i> , transcrit par L. Roques . . . | 8.75 |
| Menuet , extrait du <i>Tombeau de Couperin</i> , transcription par S. Dushkin . . . | 10. » |
| Pastourelle , extraite de <i>L'Enfant et les Sortilèges</i> , arrangée par S. Dushkin . . . | 15. » |
| Pavane de la Belle au bois dormant , transcription par Paul Lemaître . . . | 8.75 |
| Rigaudon , extrait du <i>Tombeau de Couperin</i> , transcription par S. Dushkin . . . | 12.50 |
| Sonate . . . | 40. » |
| Tzigane , Rapsodie de Concert . . . | 40. » |

Piano et Violoncelle

| | |
|--|-------|
| Berceuse sur le nom de Fauré . . . | 10. » |
| Malaguena , extrait de la <i>Rapsodie espagnole</i> . . . | 12.50 |
| Menuet , extrait de la <i>Sonatine</i> , transcrit . . . | 8.75 |
| Menuet , extrait du <i>Tombeau de Couperin</i> . . . | 10. » |
| Pavane de la Belle au bois dormant . . . | 8.75 |

Piano et Flûte

| | |
|---|-------|
| Berceuse sur le nom de Fauré . . . | 10. » |
| Ma Mère l'Oye , pièces enfantines. | |
| 1. <i>Pavane de la Belle au bois dormant</i> , transcrite par L. Roques . . . | 8.75 |
| 2. <i>Petit Poucet</i> , transcrit par L. Roques . . . | 10. » |
| Menuet , extrait de la <i>Sonatine</i> , transcrit par L. Roques . . . | 8.75 |

Piano et Saxophone-Alto (mi ♭)

| | |
|---|------|
| L'Enfant et les Sortilèges : <i>Five o'clock</i> , fox-trot. Transcrit par Viard . . . | 7.50 |
|---|------|

Piano, Violon et Violoncelle

| | |
|--------------------------------|-------|
| Trio en la mineur . . . | 60. » |
|--------------------------------|-------|

Quatuors

| | |
|--|-------|
| Quatuor à cordes . Partition de poche in-16 . . . | 17.50 |
| Parties séparées . . . | 40. » |

Violon et Violoncelle

| | |
|---------------------|-------|
| Sonate . . . | 40. » |
|---------------------|-------|

Violon et Luthéal

| | |
|--|-------|
| Tzigane , Rapsodie de Concert . . . | 30. » |
|--|-------|

Harpe

| | |
|---|-------|
| Introduction et Allegro pour harpe à pédales avec accompagnement de Quatuor à cordes, Flûte et Clarinette. | |
| Harpe solo, p ^r l'exécution avec orchestre . . . | 17.50 |
| Partition d'orchestre . . . | 50. » |
| Partition d'orchestre in-16 . . . | 17.50 |
| Parties d'orchestre . . . | 30. » |
| Chaque partie supplémentaire . . . | 5. » |
| Harpe et Pianos . . . | 35. » |

Orgue à pédales

| | |
|---|-------|
| Petite Pastorale (extraite de <i>Ma Mère l'Oye</i> , n° 2), trans. par G. Chaisnel . . . | 8.75 |
| Six Pièces , transcriptions . . . | 30. » |
| 1. <i>Le Jardin Féérique</i> , extrait de <i>Ma Mère l'Oye</i> . | |
| 2. <i>Menuet de la Sonatine</i> . — 3. <i>Pavane de la Belle au Bois dormant</i> , extrait de <i>Ma Mère l'Oye</i> . | |
| — 4. <i>Petite Pastorale</i> , <i>Le Petit Poucet</i> , extraits de <i>Ma Mère l'Oye</i> . — 5. <i>Andante du Quatuor</i> . — | |
| 6. <i>Passacaille du Trio</i> . . . | |

Orphéal

| | |
|---|------|
| Petit Poucet , extrait de <i>Ma Mère l'Oye</i> . . . | 8.75 |
|---|------|

Musique Moderne - Piano et Violon

| | | Prix nets | | | Prix nets |
|------------------|---|-----------|-------------------|---|-----------|
| Aubert (L.) | Caprice | 22 50 | Lalo (E.) | Op. 21. Symphonie espagnole | 40 » |
| — | Sonate | 40 » | Lazar (Filip) | Trois danses | 20 » |
| Bachelet (A.) | Ballade | 35 » | Lazzari (S.) | Op. 24. Sonate | 40 » |
| Bernard (E.) | Op. 43. Sonate | 40 » | Lefebvre (Ch.) | Caprice | 12 50 |
| Bernard (R.) | Sonate en <i>ré</i> | 50 » | Milhaud (D.) | Le Printemps | 10 » |
| Blair Fairchild | Op. 43. Sonate en <i>sol mineur</i> | 40 » | — | 1 ^{re} Sonate | 40 » |
| — | Op. 45. Étude Symphonique | 25 » | — | 2 ^{me} Sonate | 40 » |
| Boulanger (Lili) | D'un matin de Printemps | 20 » | Pierné (G.) | Op. 49. Fantaisie Basque | 35 » |
| Caplet (A.) | Improvisations (d'après le "Pain Quotidien") | 30 » | — | Op. 36. Sonate | 35 » |
| Chapuis (A.) | Sonate | 50 » | Ravel (M.) | Sonate | 40 » |
| Chevillard (C.) | Sonate | 35 » | — | Zigane | 40 » |
| Debussy (Cl.) | Sonate en <i>sol mineur</i> | 30 » | Rhené-Baton. | Op. 24. Sonate | 50 » |
| Diemer (L.) | Op. 20. Sonate | 30 » | — | Op. 34. Fantaisie Orientale | 30 » |
| Dupin (P.) | Sonate en <i>la mineur</i> | 50 » | — | Op. 46. 2 ^{me} Sonate en <i>la</i> | 50 » |
| Dushkin (S.) | Transcriptions de concert : | | Roger-Ducasse | Allegro appassionato | 15 » |
| — | 1. Pastourelle (extrait de l'Enfant et les Sorcières) de M. RAVEL | 15 » | Ropartz (J.-Guy) | Romanza e Scherzino | 20 » |
| — | 2. Menuet (extrait du Tombeau de Couperin) de M. RAVEL | 10 » | — | Sonate en <i>ré mineur</i> | 35 » |
| — | 3. Rigaudon (extrait du Tombeau de Couperin) de M. RAVEL | 12 50 | — | 2 ^{me} Sonate en <i>mi majeur</i> | 50 » |
| — | 4. Mouvement (extrait des Images) de C. DEBUSSY | 15 » | — | 3 ^{me} Sonate en <i>la majeur</i> | 50 » |
| — | 5. Menuet (extrait de la Petite Suite) de C. DEBUSSY | 15 » | Roussel (A.) | Op. 28. 2 ^o Sonate | 40 » |
| — | 6. Andantino (extrait de la Sonatine) de P. MENU | 15 » | Saint-Saëns (C.) | Op. 28. Introduction et Rondo Capriccioso | 25 » |
| Emmanuel (M.) | Sonate en <i>ré mineur</i> | 30 » | — | Op. 52, N ^o 6. Caprice d'après l'Étude en forme de Valse | 20 » |
| — | Suite sur des airs populaires grecs | 25 » | — | Op. 58. 2 ^{me} Concerto en <i>ut majeur</i> | 75 » |
| Fauré (G.) | 2 ^o Sonate en <i>mi mineur</i> | 50 » | — | Op. 61. 3 ^{me} Concerto en <i>si mineur</i> | 40 » |
| Ferroud (P.-O.) | Sonate | 40 » | — | Op. 61. Allegro de Concert d'après le 3 ^e Concerto | 25 » |
| Gaubert (Ph.) | Fantaisie | 30 » | — | Op. 62. Morceau de Concert | 25 » |
| Godard (B.) | 1 ^{re} Sonate en <i>ut mineur</i> | 25 » | — | Op. 75. 1 ^{re} Sonate en <i>ré mineur</i> | 35 » |
| — | 2 ^o Sonate en <i>la mineur</i> | 25 » | — | Op. 83. Havanaise | 20 » |
| — | 3 ^o Sonate en <i>sol mineur</i> | 30 » | — | Op. 102. 2 ^{me} Sonate en <i>mi bémol</i> | 35 » |
| Guiraud (E.) | Caprice | 30 » | — | Op. 122. Caprice Andalou | 25 » |
| D'Indy (V.) | Op. 59. Sonate en <i>ut</i> | 40 » | — | Op. 136. Triptyque | 30 » |
| Jarnach (Ph.) | Ballade | 12 50 | — | Op. 143. Élégie | 15 » |
| — | Op. 9. Sonate en <i>mi majeur</i> | 40 » | — | Op. 160. 2 ^{me} Élégie | 15 » |
| Jemain | Op. 20. Sonate | 35 » | Samazeuilh (G.) | Fantaisie élégiaque | 25 » |
| Jongen (J.) | Op. 17. Concerto en <i>si mineur</i> | 50 » | — | Sonate | 40 » |
| — | Op. 34. 2 ^o Sonate en <i>mi majeur</i> | 50 » | Florent Schmitt. | Légende | 20 » |
| Lalo (E.) | Op. 12. Sonate | 35 » | — | Sonate libre en deux parties enchaînées | 60 » |
| — | Op. 29. Concerto | 30 » | Tailleferre (G.) | Sonate | 50 » |
| | | | Tcherepnine (A.) | Élégie | 12 50 |
| | | | — | Sonate en <i>fa majeur</i> | 40 » |
| | | | Thirion (L.) | Op. 14. Sonate en <i>ut mineur</i> | 50 » |
| | | | Vierne (L.) | Sonate en <i>sol mineur</i> | 40 » |
| | | | Witkowski (E.-M.) | Sonate | 50 » |

